

CARTA DE COMPROMISSO

Breve histórico da organização:

A Parceiros da Educação RJ é uma Associação sem fins lucrativos, fundada em 2009, que promove e desenvolve parcerias entre a sociedade civil, secretarias de educação e escolas públicas, visando a melhoria do desempenho acadêmico dos alunos do ensino fundamental I e a promoção da qualidade da educação pública.

No Rio de Janeiro desde 2009, a Parceiros da Educação RJ já apoiou 21 escolas, beneficiou mais de 49.000 alunos e capacitou mais de 700 professores e gestores.

A Parceiros da Educação RJ segue o modelo de atuação Parceiros da Educação SP, fundada em 2004. Ambas estão alinhadas no que diz respeito à visão, missão e valores.

Missão: Contribuir para a formação integral de alunos de redes públicas por meio da instituição de parcerias entre a sociedade civil, escolas, secretarias de educação e comunidade escolar, visando melhorar a qualidade de ensino, o aproveitamento escolar dos alunos e impactar políticas públicas educacionais.

Visão: Ser uma organização de referência no âmbito do Investimento Social Privado em Educação Básica Pública no Brasil, em promover a melhoria da aprendizagem dos alunos, valorizar os educadores das redes públicas de ensino e contribuir com as políticas públicas.

Valores: Resiliência, Comprometimento, Excelência nos Resultados, Eficiência nas Ações, Responsabilidade e Co-responsabilidade, Transparência, Respeito à Autonomia das Escolas

Organograma:

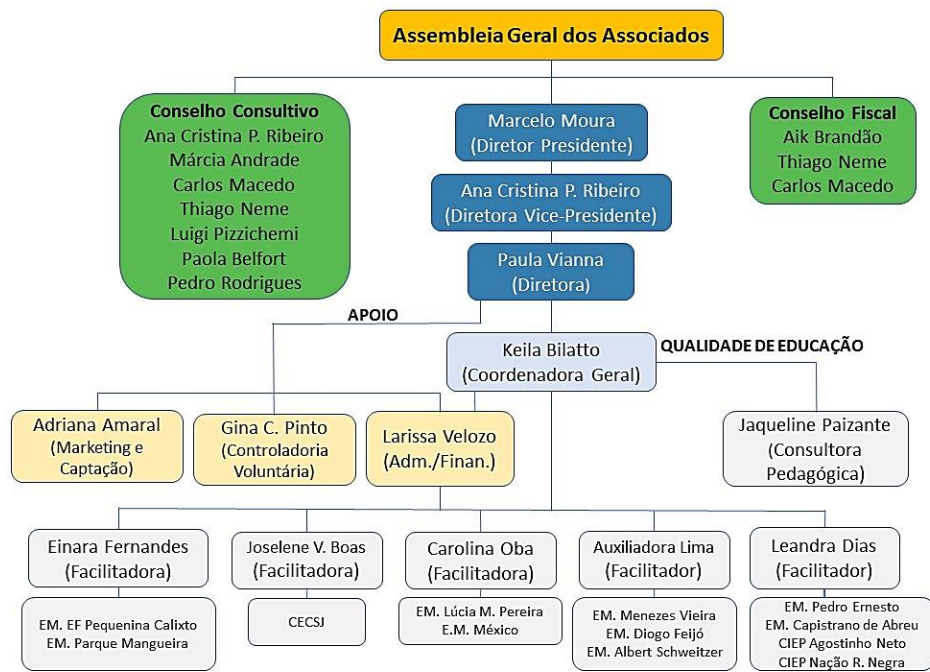

Endereço da sede e horário de atendimento:

A Parceiros da Educação tem sua sede na Rua João Lira 102 – sala 302 – Leblon – CEP 22430-210 – Rio de Janeiro – RJ.

Canais de comunicação:

Telefone sede: 21-2051-1319

E-mails de contato:

comunicação em geral: parceiros@parceirosdaeducacaoRJ.org.br

diretoria: paula@parceirosdaeducacaoRJ.org.br

coordenação geral: keila.bilatto@parceirosdaeducacaoRJ.org.br

marketing e captação: adriana@parceirosdaeducacaoRJ.org.br

administrativo/financeiro: larissa@parceirosdaeducacaoRJ.org.br

Mídias sociais:

Facebook: @parceirosdaeducacaoRJ

Instagram: parceirosdaeducacaoRJ

LinkedIn: Parceiros da Educação Rio de Janeiro.

Estratégia de atuação:

- ✓ Investimentos em ações sustentáveis: programas estruturados e testados para formação continuada de gestores e professores;
- ✓ Prazo: parceria de 3 a 5 anos;
- ✓ Foco de atuação: EF1 (1 ao 5 ano);
- ✓ Área geográfica: no município do Rio de Janeiro;
- ✓ Metas e acompanhamento de resultados: definição de metas junto com cada escola e acompanhamento do desenvolvimento da aprendizagem dos alunos.

Como Trabalhamos:

- ✓ a Parceiros atua em 4 eixos - gestão, pedagógico, comunidade e infraestrutura - conforme demanda de cada escola parceira, com foco na meta geral de alfabetização até o terceiro ano do EF1 e em linha com a estratégia de atuação da Parceiros.
- ✓ investimos diretamente em escolas públicas, através de termos de apoio celebrados com as secretarias de educação, tendo por objeto planos de trabalho anuais elaborados a partir de demandas das escolas parceiras, aprovação dos parceiros patrocinadores, com foco na meta geral e seguindo a estratégia da Parceiros.
- ✓ prestamos contas de todos os recursos investidos nas escolas para as secretarias, escolas e patrocinadores, oferecendo gestão, acompanhamento e eficiência na alocação dos recursos dos investidores sociais nas escolas, bem como organização e mobilização de outras parcerias que possam contribuir adicionalmente para nossas escolas parceiras.
- ✓ os recursos são operados integralmente pela parceiros, não transitando pelas escolas ou pelo governo.

Sustentabilidade:

- ✓ os investimentos da Parceiros concentram-se nos eixos pedagógicos e de gestão, considerando que gestores e professores são os verdadeiros agentes de transformação na Educação;
- ✓ a formação de gestores e professores através de programas estruturados e testados, além de apoio para ações que conquistem o envolvimento dos pais e responsáveis na educação dos filhos, bem como ações básicas de infraestrutura priorizando o pedagógico, constroem os alicerces para o desenvolvimento sustentável da escola parceira;
- ✓ estas ações desenvolvidas ao longo de parcerias de 3 a 5 anos, aliadas à construção de uma cultura de propagação de conhecimento entre as escolas parceiras, garantem que as escolas sejam capazes de absorver o

aprendizado, aplicá-lo e continuar a se desenvolver após o término da parceria, potencializando o seu efeito transformador.

Desafios

- ✓ ampliar o número de escolas atendidas no Rio de Janeiro – 20 escolas em 3 anos
- ✓ redução da rotatividade de professores nas escolas parceiras
- ✓ sustentabilidade financeira – 20 investidores parceiros associados em 3 anos
- ✓ avaliações de desempenho dos alunos com maior periodicidade
- ✓ ampliar o programa de formação dos professores e gestores